

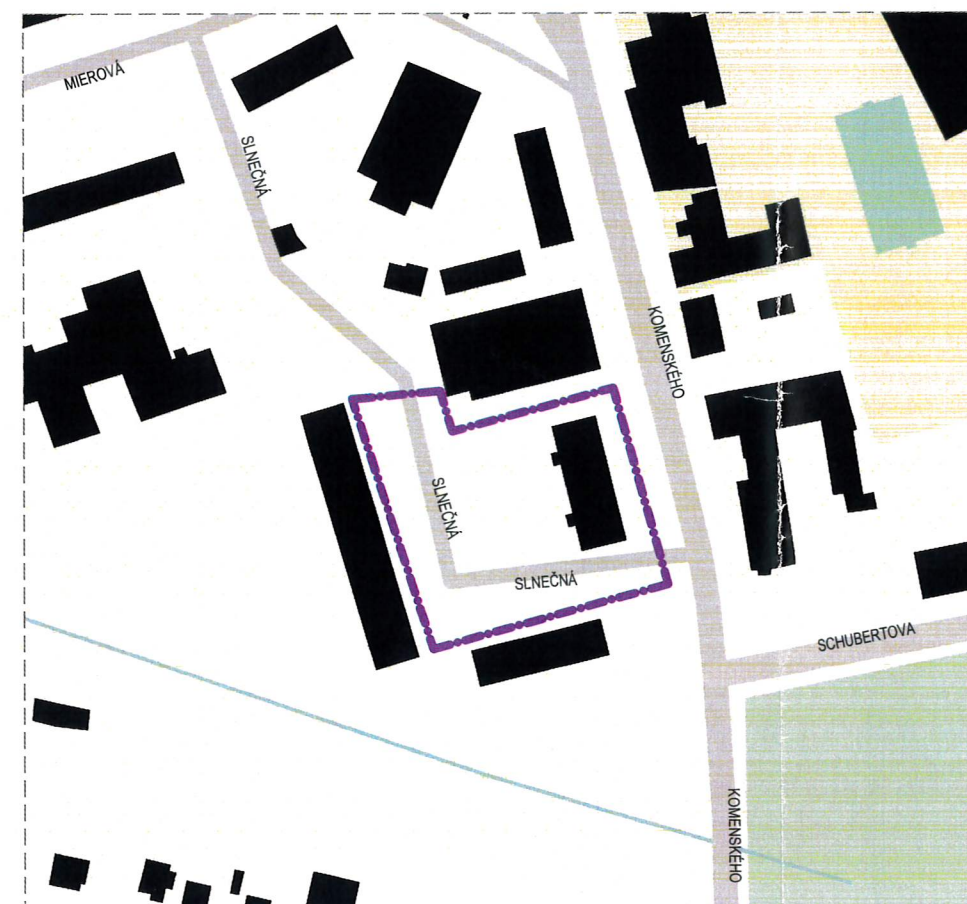

SITUÁCIA ŠIRŠÍCH VZŤAHOV - MESTO ŽELIEZOVCE



SITUÁCIA - SÍDLISKO MIEROVÁ



SITUÁCIA - SÍDLISKO SLNEČNÁ

LEGENDA

- - - HRANICA RIEŠENÝCH POZEMKOV
- ZELENÁ PLOCHA
- BUDOVA
- VODNÁ PLOCHA

Ing. Peter Jacko
 Dokumentácia je overená a je
 podkladom pre uskutočnenie drobnej
 stavby, stavebných úprav, podľa
 oznámenia č. *6711/21* zo dňa *11.6.2021*
 vydaného tunajším stavebným úradom.

 podpis

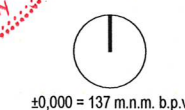

názov projektu
 Regenerácia vnútroblokov sídlisk

investor
 mesto Želiezovce

autori

vypracoval: Ing.arch.Lukáš Vachuna
 zodpovedný projektant: Ing.Peter Jacko

názov výkresu
 Situácia - širšie vzťahy

dátum
 05/2021

stupeň
 ODS

mierka
 1:20000 / 1:5000

č.výkresu
 01

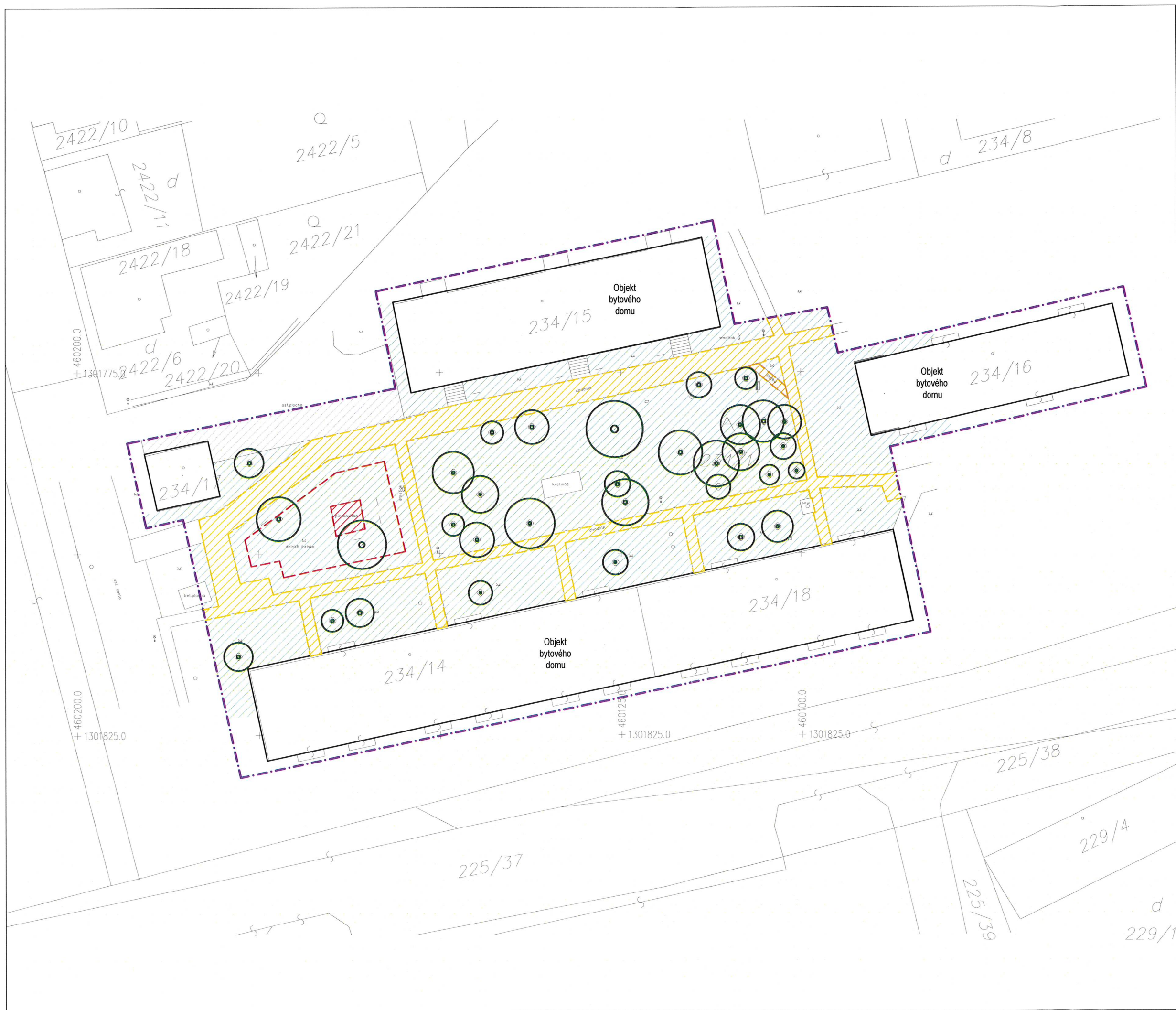

LEGENDA

- HRANICA RIEŠENÝCH POZEMKOV
- EXISTUJÚCA DREVINA
- TRÁVNATÁ PLOCHA
- SPEVNENÁ PLOCHA (ASFALTOVÁ) KOMUNIKÁCIÍ A PARKOVÍSK
- SPEVNENÁ PLOCHA (ASFALTOVÁ) CHODNÍKOV
- NEUDRŽIAVANÝ CHODNÍK
- EXISTUJÚCE DETSKÉ IHRISKO

Dokumentácia je overená a je
podkladom pre uskutočnenie drobnej
stavby, stavebných úprav, podľa
oznámenia č. 6774/21 zo dňa 11.6.2021
vydaného tunajším stavebným úradom.



názov projektu	
Regenerácia vnútroblokov sídlisk	
investor	
mesto Želiezovce	
autori	
vypracoval: Ing.arch.Lukáš Vachuna	
zodpovedný projektant: Ing.Peter Jacko	
názov výkresu	
Súčasný stav - sídlisko Mierová	
dátum	stupeň
05/2021	ODS
mierka	č.výkresu
1:500	02

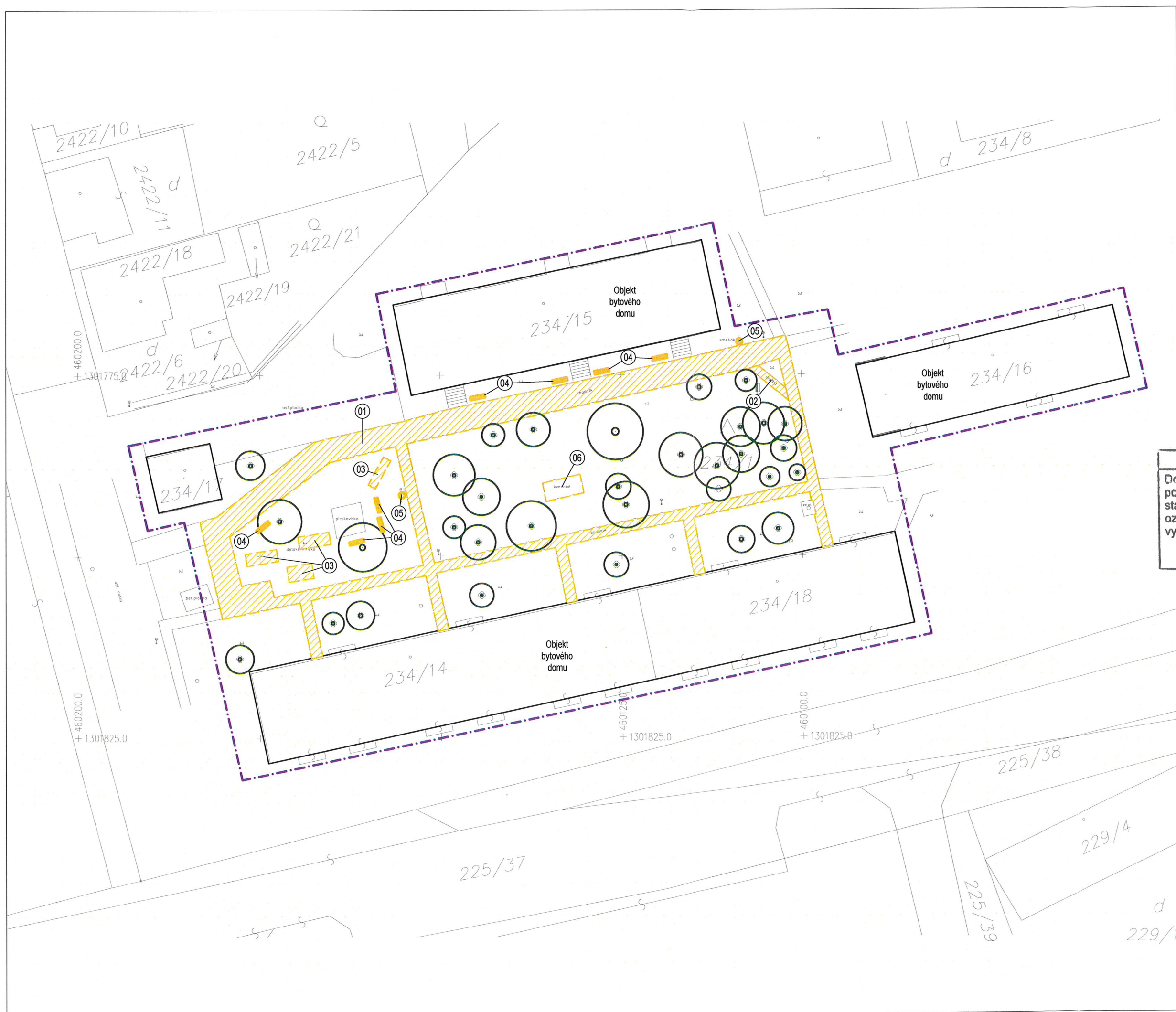

LEGENDA

- · — · — · Hranica riešených pozemkov
- EXISTUJÚCA DREVINA
- ① ODSTRÁNENIE VŠETKÝCH EXISTUJÚCICH ASFATLOVÝCH VRSTVÍ V CELEJ HRúbKE A ROZSAHU JESTVUJÚCEHO ÚSEKU CHODNÍKA 565,8 m²
- ② ODSTRÁNENIE VŠETKÝCH EXISTUJÚCICH VRSTVÍ DLAŽBY V CELEJ HRúbKE A ROZSAHU JESTVUJÚCEHO ÚSEKU CHODNÍKA 6,5 m²
- ③ ODSTRÁNENIE EXISTUJÚCEJ DETSKEJ PRELIEZKY / MOŽNÝ PRESUN V RÁMCI MESTA /
- ④ ODSTRÁNENIE EXISTUJÚCEJ LAVIČKY / MOŽNÝ PRESUN V RÁMCI MESTA /
- ⑤ ODSTRÁNENIE EXISTUJÚCEHO KOŠA NA ODPAD / MOŽNÝ PRESUN V RÁMCI MESTA /
- ⑥ ODSTRÁNENIE EXISTUJÚCEHO ZVÝŠENÉHO ZÁHONU NA KVETY

Dokumentácia je overená a je
podkladom pre uskutočnenie drobnej
stavby, stavebných úprav, podľa
oznámenia č. 67/2021 zo dňa 11. 6. 2021
vydaného tunajším stavebným úradom.

.....
podpis



názov projektu
Regenerácia vnútroblokov sídlisk

investor
mesto Želiezovce

autori

vypracoval: Ing.arch.Lukáš Vachuna
zodpovedný projektant: Ing.Peter Jacko

názov výkresu
Búracie práce - sídlisko Mierová SO-01

dátum
05/2021

stupeň
ODS

mierka
1:500

č.výkresu
03

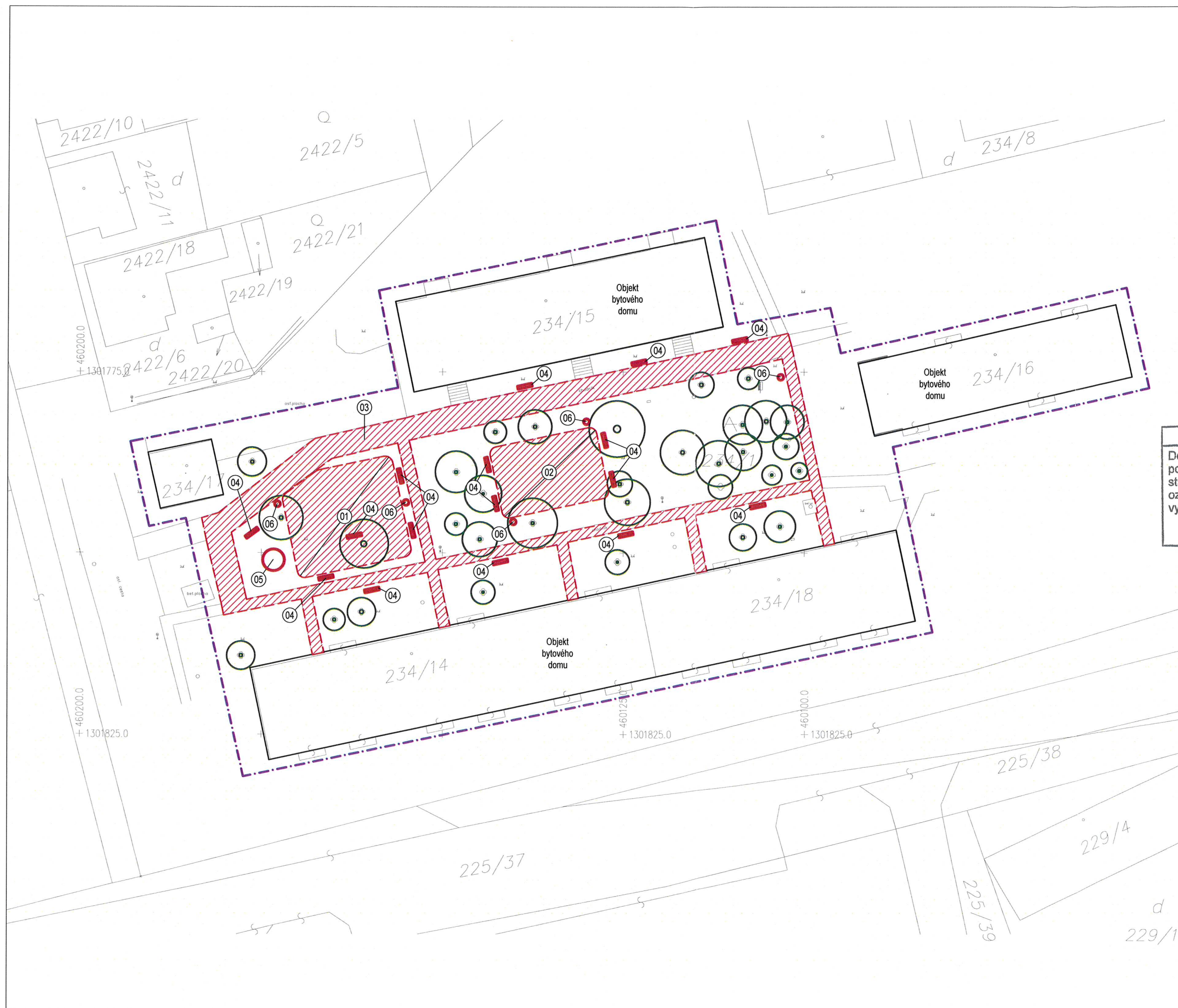

LEGENDA

- HRANICA RIEŠENÝCH POZEMKOV
- EXISTUJÚCA DREVINA
- 01 SO-01.2 - NOVÉ DETSKÉ IHRISKO S PRVKAMI UMIESTNENÝMI NA TRÁVNATOM POVRCHU O CELKOVEJ ROZLOHE 220 m²
- 02 SO-01.3 - NOVÉ DETSKÉ IHRISKO S PRVKAMI UMIESTNENÝMI NA TRÁVNATOM POVRCHU A S POVRCHOVOU ÚPRAVOU LIATEHO EPDM VO FARBE, O CELKOVEJ ROZLOHE 155 m²
- 03 SO-01.1 NOVÁ POVRCHOVÁ ÚPRAVA ÚSEKU CHODNÍKA - BETÓNOVÁ DLAŽBA - 556,5 m²
- 04 NOVÁ LAVIČKA S OPERADLOM 1700 x 500 mm
- 05 NOVÉ KRUHOVÉ LAVICOVÉ SEDENIE S PRIESTOROM PRE STROM, PRIEMER 1500 mm
- 06 NOVÝ KÔŠ NA ODPAD 450 x 450 mm

Dokumentácia je overená a je
podkladom pre uskutočnenie drobnej
stavby, stavebných úprav, podľa
oznámenia č. 6777/21 zo dňa 11.6.2021
vydaného tunajším stavebným úradom.
.....
podpis



názov projektu
Regenerácia vnútroblokov sídlisk

investor
mesto Želiezovce

autori

vypracoval: Ing.arch.Lukáš Vachuna
zodpovedný projektant: Ing.Peter Jacko

názov výkresu
Navrhovaný stav - sídlisko Mierová SO-01

dátum stupeň
05/2021 ODS

mierka č.výkresu
1:500 04

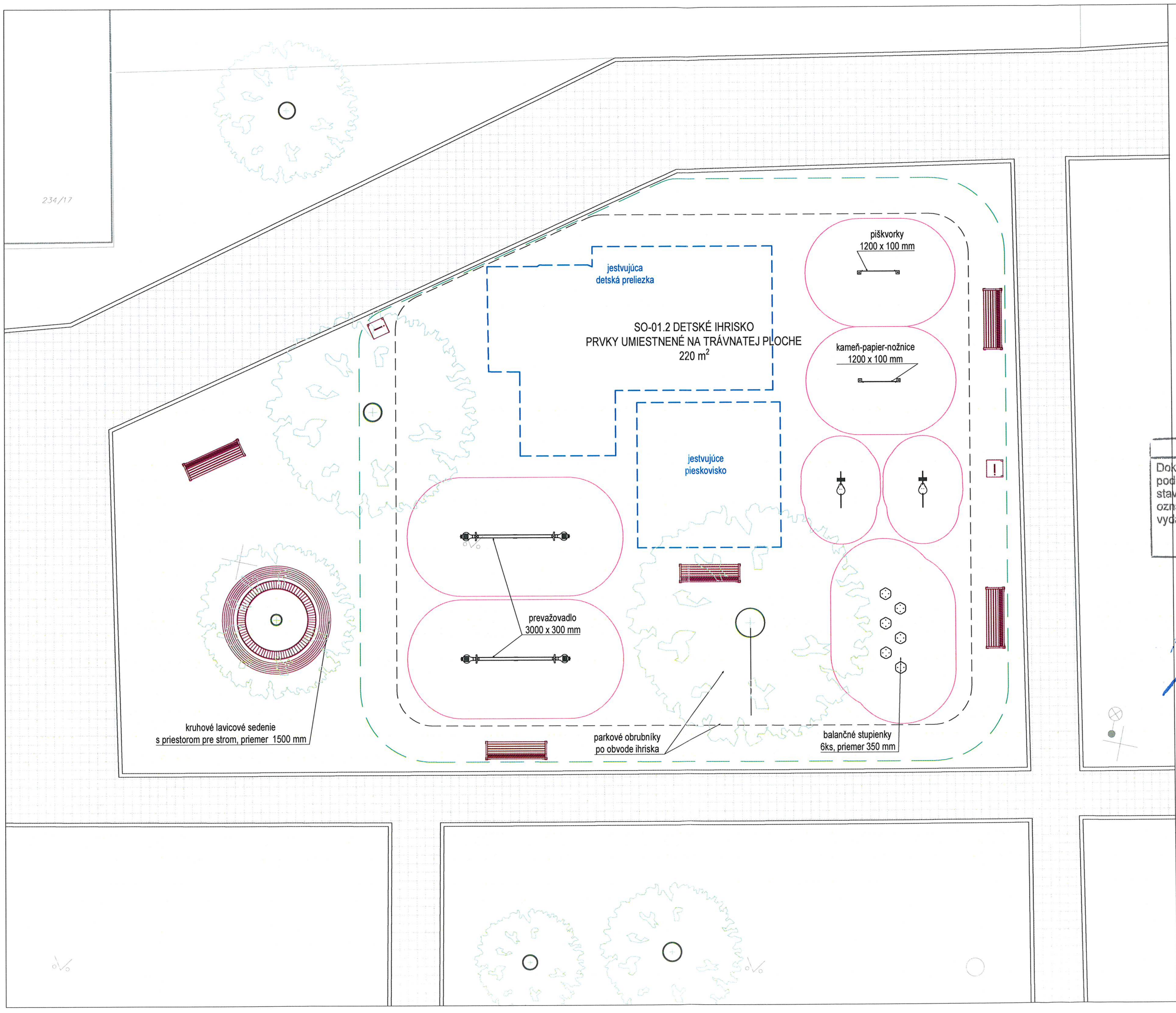

LEGENDA

- HRANICA DETSKÉHO IHRISKA
- BEZPEČNOSTNÁ DOPADOVÁ VZDIALENOSŤ HRACIEHO PRVKU
- UPRAVNÉ TRÁVNATÉ PLOCHY V OKOLÍ IHRISKA
- UMIESTNENIE NOVEJ LAVIČKY S OPERADLOM 1700 x 500 mm
- UMIESTNENIE NOVÉHO KOŠA NA ODPAD 450 x 450 mm

Dokumentácia je overená a je
podkladom pre uskutočnenie drobnej
stavby, stavebných úprav, podľa
oznámenia č. 122/2021 zo dňa 1.6.2021
vydaného tunajším stavebným úradom.

.....
podpis

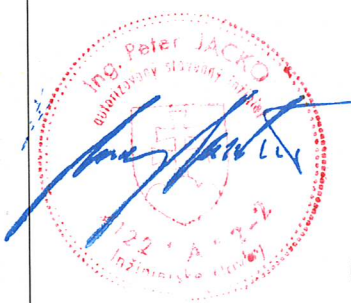

názov projektu
Regenerácia vnútroblokov sídlisk

investor
mesto Želiezovce

autori

vypracoval: Ing.arch.Lukáš Vachuna
zodpovedný projektant: Ing.Peter Jacko

názov výkresu
Pôdorys- detské ihrisko SO-01.2 - Mierová

dátum 05/2021 stupeň ODS

mierka 1:100 č.výkresu 06

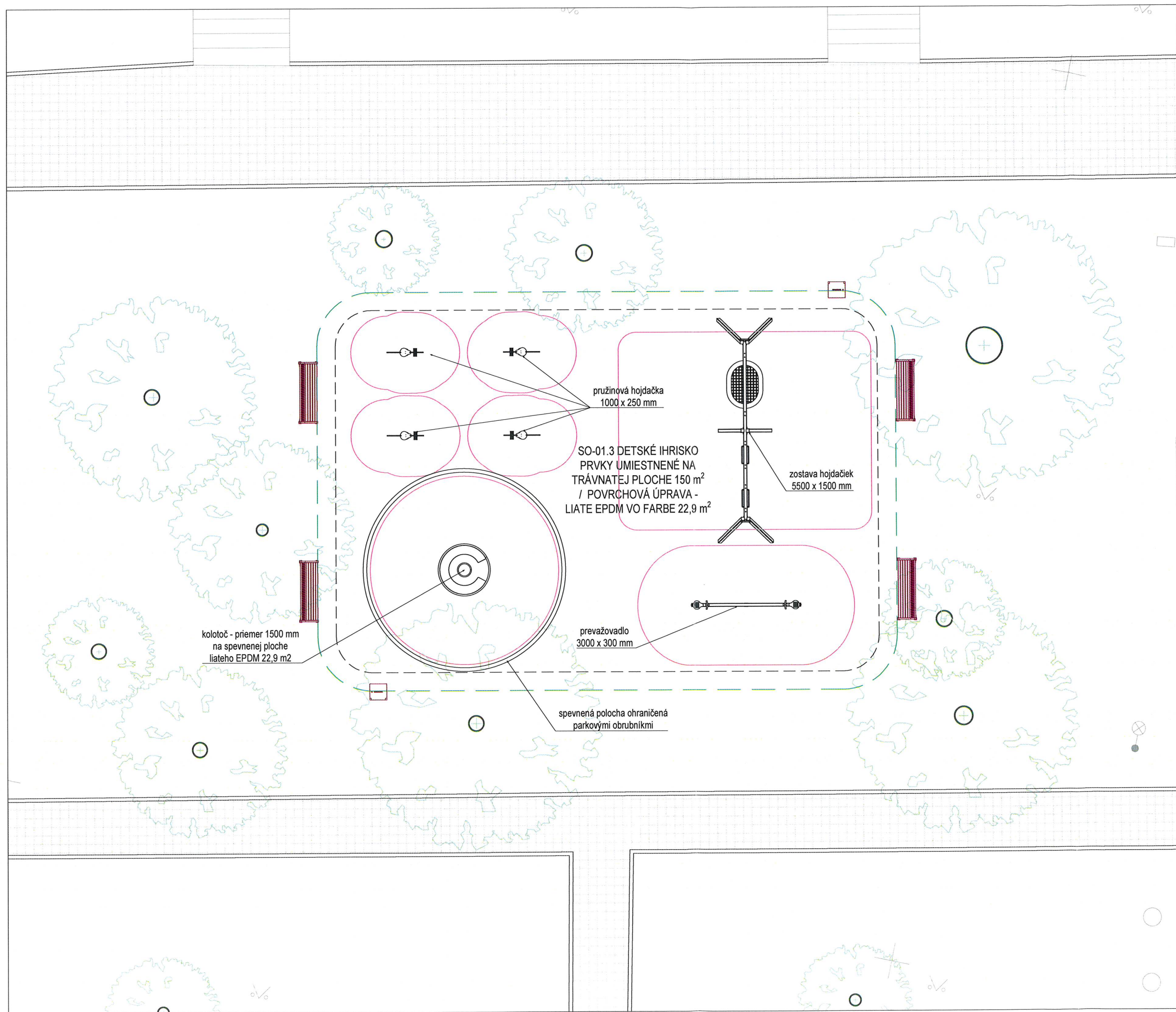

LEGENDA

- HRANICA DETSKÉHO IHRISKA
- BEZPEČNOSTNÁ DOPADOVÁ VZDIALENOSŤ HRACIEHO PRVKU
- UPRAVNÉ TRÁVNATÉ PLOCHY V OKOLÍ IHRISKA
-  UMIESTNENIE NOVEJ LAVIČKY S OPERADLOM 1700 x 500 mm
-  UMIESTNENIE NOVÉHO KOŠA NA ODPAD 450 x 450 mm

Moc Farve
Dokumentácia je overená a je
podkladom pre uskutočnenie drobnej
stavby, stavebných úprav, podľa
oznámenia č. 6/2021 zo dňa 1. 6. 2021
vydaného tunajším stavebným úradom.
..... podpis

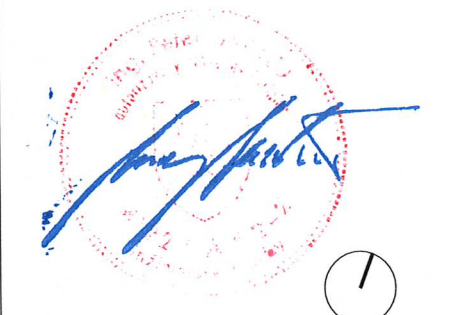

názov projektu
Regenerácia vnútroblokov sídlisk

investor
mesto Želiezovce

autori

vypracoval: Ing.arch.Lukáš Vachuna
zodpovedný projektant: Ing.Peter Jacko

názov výkresu
Pôdorys- detské ihrisko SO-01.3 - Mierová

dátum 05/2021 stupeň ODS

mierka 1:100 č.výkresu 07



LEGENDA

- · — · — · HRANICA RIEŠENÝCH POZEMKOV
- ⊙ EXISTUJÚCA DREVINA
- ▨ TRÁVNATÁ PLOCHA
- ▭ SPEVNEŇ PLOCHA (ASFALTOVÁ) KOMUNIKÁCIÍ
- ▨ SPEVNEŇ PLOCHA (ASFALTOVÁ) CHODNÍKOV
- ▨ SPEVNEŇ PLOCHA (ASFALTOVÁ) PARKOVACÍCH MIEST
- ▨ EXISTUJÚCE DETSKÉ IHRISKO

Dokumentácia je overená a je
podkladom pre uskutočnenie drobnej
stavby, stavebných úprav, podľa
oznámenia č. 6777/21 zo dňa 17.6.2021
vydaného tunajším stavebným úradom.

.....
podpis



názov projektu
Regenerácia vnútroblokov sídlisk

investor
mesto Želiezovce

autori

vypracoval: Ing.arch.Lukáš Vachuna
zodpovedný projektant: Ing.Peter Jacko

názov výkresu
Súčasný stav - sídlisko Sinečná

dátum stupeň
05/2021 ODS

mierka č.výkresu
1:500 08

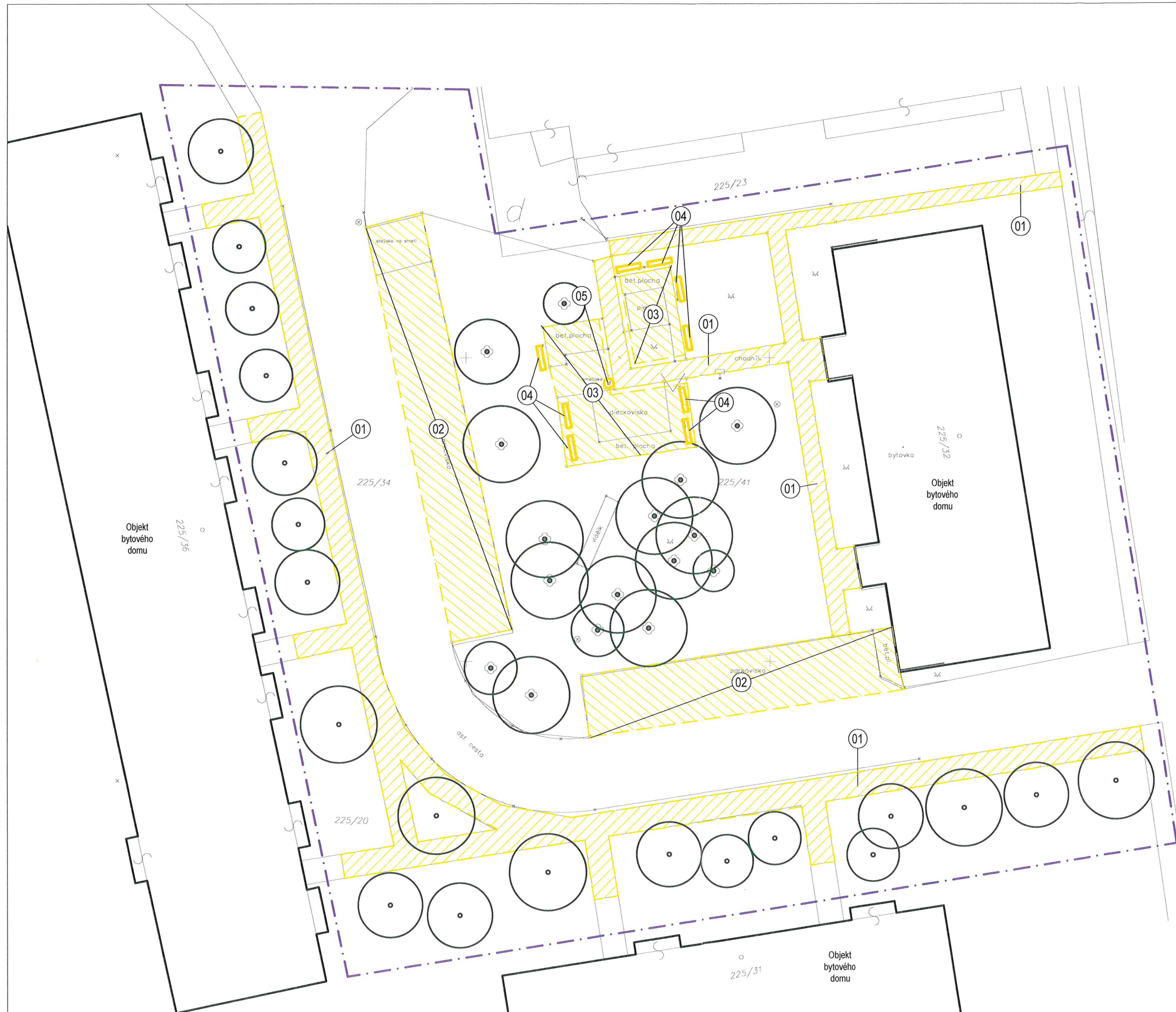

LEGENDA

- · — · — · HRANICA RIEŠENÝCH POZEMKOV
- EXISTUJÚCA DREVINA
- 01 ODSTRÁNENIE VŠETKÝCH EXISTUJÚCICH ASFATLOVÝCH VRSTVIE V CELEJ HRÚBKKE A ROZSAHU JESTVUJÚCEHO ÚSEKU CHODNÍKA 478,5 m²
- 02 ODSTRÁNENIE VŠETKÝCH EXISTUJÚCICH ASFATLOVÝCH VRSTVIE V CELEJ HRÚBKKE A ROZSAHU JESTVUJÚCICH PARKOVACÍCH MIEST 304,5 m²
- 03 ODSTRÁNENIE VŠETKÝCH EXISTUJÚCICH BETÓNOVÝCH A PODKLADOVÝCH VRSTVIE V CELEJ HRÚBKKE A ROZSAHU JESTVUJÚCEHO DETSKÉHO IHRISKA 116,8 m² + ODSTRÁNENIE PIESKOVÍSK
- 04 ODSTRÁNENIE LAVÍČIEK NA EXISTUJÚCOM IHRISKU V POČTE 9KS
- 05 ODSTRÁNENIE KOŠA NA ODPAD V POČTE 1KS

Dokumentácia je overená a je podkladom pre uskutočnenie drobnej stavby, stavebných úprav, podľa oznámenia č. 122/2021 zo dňa 11.6.2021 vydaného najvyšším stavebným úradom.



názov projektu
Regenerácia vnútroblokov sídlisk

investor
mesto Želiezovce

autori

vypracoval: Ing.arch.Lukáš Vachuna
zodpovedný projektant: Ing.Peter Jacko

názov výkresu
Súčasný stav - sídlisko Slnecná SO-02

dátum
05/2021

stupeň
ODS

mierka
1:500

č.výkresu
09

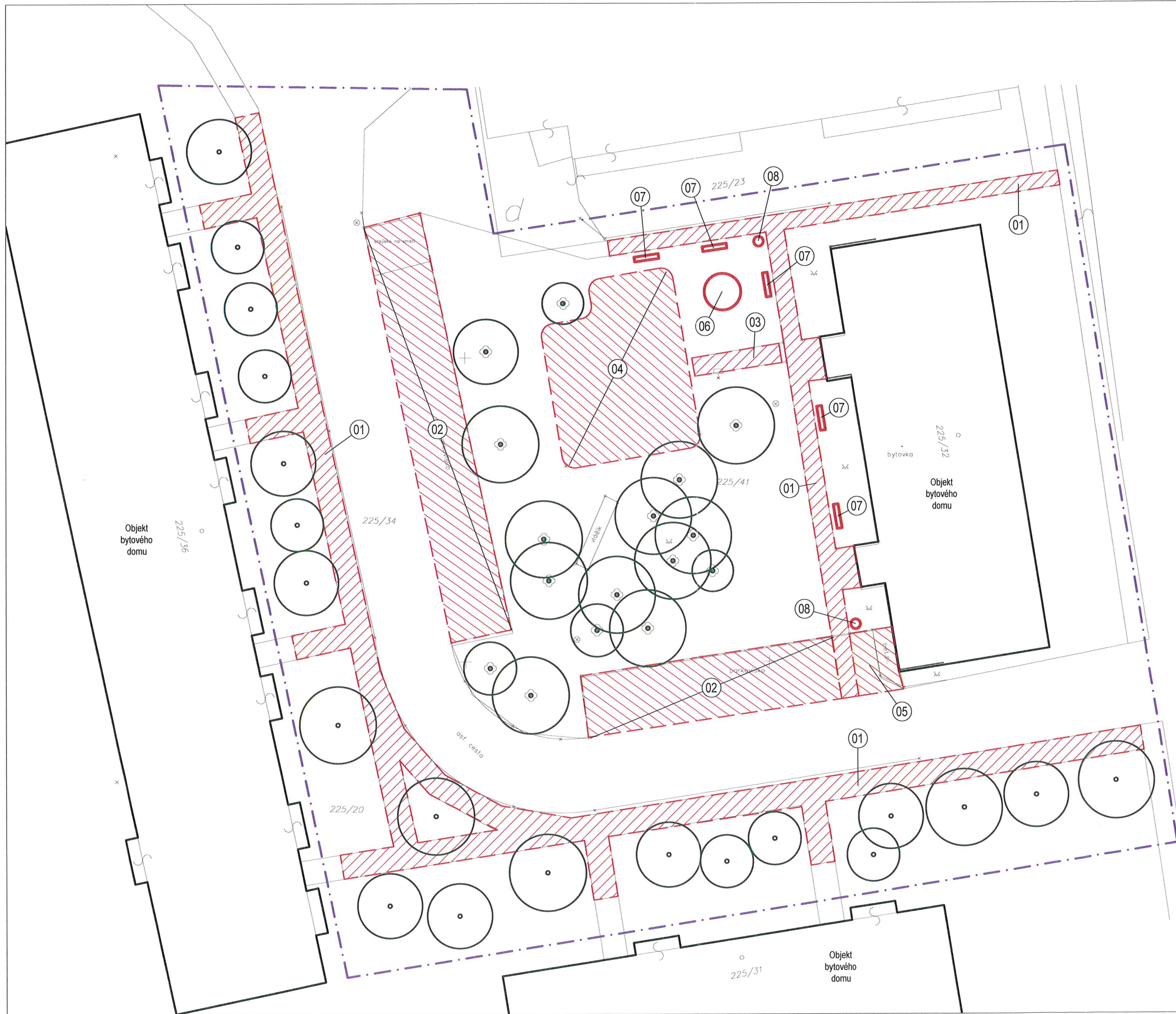

LEGENDA

- HRANICA RIEŠENÝCH POZEMKOV
- EXISTUJÚCA DREVINA
- 01 SO-02.1- NOVÁ POVRCHOVÁ ÚPRAVA ÚSEKU CHODNÍKA - BETÓNOVÁ DLAŽBA - 449,5 m²
- 02 SO-02.1- NOVÁ POVRCHOVÁ ÚPRAVA PARKOVACÍCH MIEST - ZATRAVŇOVACIE DLAŽDICE- 281 m²
- 03 SO-02.1- NOVÁ POVRCHOVÁ ÚPRAVA ÚSEKU CHODNÍKA - SPEVNENÉ KAMENIVO - 12 m²
- 04 SO-02.2- NOVÉ DETSKÉ IHRISKO S POVRCHOVOU ÚPRAVOU LIATEHO EPDM VO FARBE, O CELKOVEJ ROZLOHE 163,2 m²
- 05 NOVÁ VÝSADBA TRÁVNÍKA - 18,7 m²
- 06 NOVÉ KRUHOVÉ LAVICOVÉ SEDENIE S PRIESTOROM PRE STROM, PRIEMER 1500 mm
- 07 NOVÁ LAVIČKA S OPERADLOM 1700 x 500 mm
- 08 NOVÝ KOŠ NA ODPAD 450 x 450 mm

Dokumentácia je vypracovaná a je podkladom pre uskutočnenie drobnej stavby, stavebných úprav, podľa oznámenia č. 0022/21 zo dňa 11.6.2021 vydaného tunajším stavebným úradom.

podpis



názov projektu	
Regenerácia vnútroblokov sídlisk	
investor	
mesto Želiezovce	
autori	
vypracoval: Ing.arch.Lukáš Vachuna	
zodpovedný projektant: Ing.Peter Jacko	
názov výkresu	
Súčasný stav - sídlisko Slnecná SO-02	
dátum	stupeň
05/2021	ODS
mierka	č.výkresu
1:500	10



NAVRHOVANÉ STROMY

1.PC	Pyrus communis - hruška obyčajná	1 ks
var.2	Sorbus aria - jarabina mukyňová	
var.3	Sorbus aucuparia - jarabina vtáčia	
SPOLU		1 ks

LEGENDA

- STROM EXISTUJÚCI
- STROM EXISTUJÚCI - NÁVRH NA ARBORISTICKÚ KONTROLU A POTREBNÉ ZÁSAHY (16 ks)
- STROM EXISTUJÚCI - NÁVRH NA OCHRANU PRI STAVEBNEJ ČINNOSTI (29 ks)
- STROM NAVRHOVANÝ LISTNATÝ OVOCNÝ (1 ks)
- REKONŠTRUKCIA TRÁVNÍKA V ŠÍRKE min. 1,5 m - PO VÝSTAVBE (527 m²)
- REGENERÁCIA OSTATNÝCH TRÁVNATÝCH PLOCH (460 m²)
- NAVRHOVANÉ PLOCHY ZÁHONOVÉHO CHARAKTERU - NÍZKE, POKRYVNÉ KRY (47 m²)
- NAVRHOVANÉ PLOCHY ZÁHONOVÉHO CHARAKTERU - TRÁVY, TRVALKY (61 m²)
- NAVRHOVANÝ ŽIVÝ PLOT (strihaný, šírka 1,0 m, 107 m²)

Dokumentácia je overená a je
podkladom pre uskutočnenie drobnej
stavby, stavebných úprav, podľa
oznámenia č. 6777/21 zo dňa 11.6.2021
vydaného tunajším stavebným úradom.



názov projektu
Regenerácia vnútroblokov sídlisk

investor
mesto Želiezovce

autori
vypracoval: Ing. Zuzana Isteníková
Ing. Dávid Grega

zodpovedný projektant:
názov výkresu Ing. Peter Jacko
Návrh - sadové úpravy - sídlisko Slnecná

dátum
05/2021

stupeň
ODS

mierka
1:300

č. výkresu
11

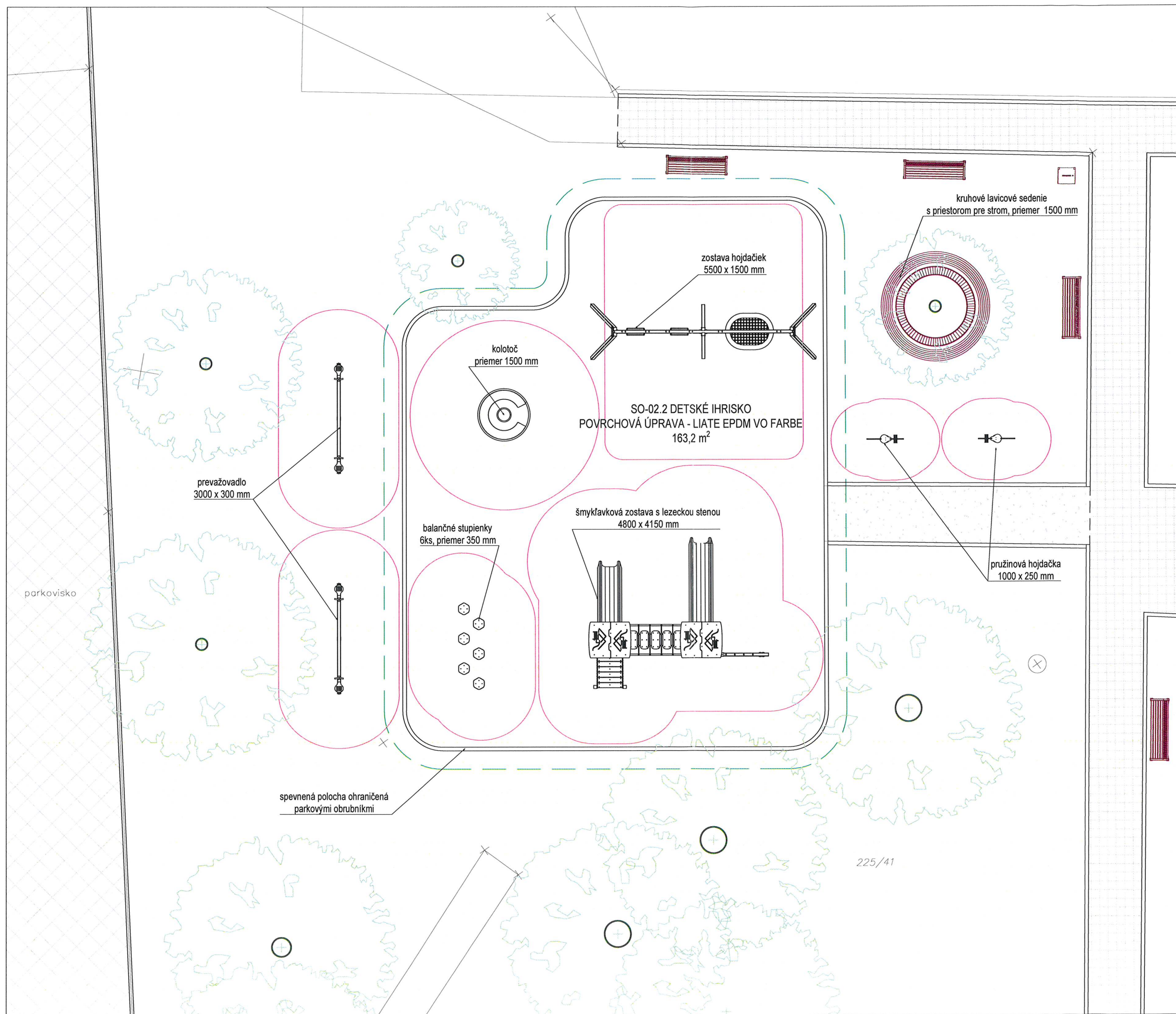

LEGENDA

- HRANICA DETSKÉHO IHRISKA
- BEZPEČNOSTNÁ DOPADOVÁ VZDIALENOSŤ HRACIEHO PRVKU
- UPRAVNÉ TRÁVNATÉ PLOCHY V OKOLÍ IHRISKA
- UMIESTNENIE NOVEJ LAVIČKY S OPERADLOM 1700 x 500 mm
- UMIESTNENIE NOVÉHO KOŠA NA ODPAD 450 x 450 mm

Dokumentácia je overená a je
podkladom pre uskutočnenie drobnej
stavby, stavebných úprav, podľa
oznámenia č. 621/2021 zo dňa 1.6.2021
vydaného tunajším stavebným úradom.

.....
podpis



názov projektu
Regenerácia vnútroblokov sídlisk

investor
mesto Želiezovce

autori

vypracoval: Ing.arch.Lukáš Vachuna
zodpovedný projektant: Ing.Peter Jacko

názov výkresu
Pôdorys- detské ihrisko SO-02.2 - Slnecná

dátum 05/2021 stupeň ODS

mierka 1:100 č.výkresu 12

VZOROVÝ REZ CHODNÍKOM - BETÓNOVÁ DLAŽBA

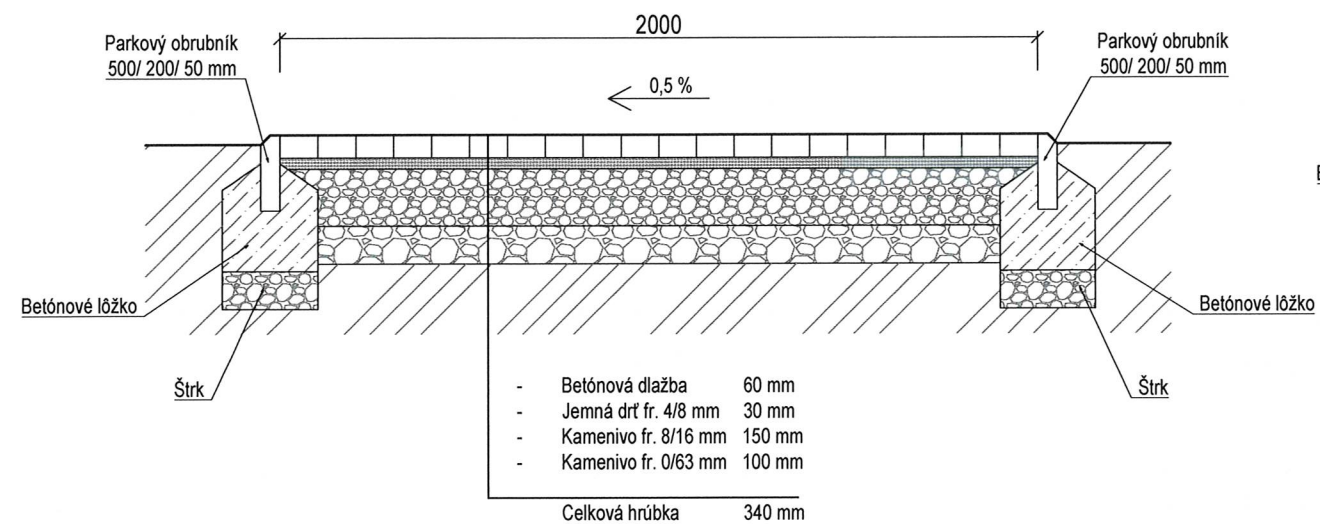

VZOROVÝ REZ CHODNÍKOM - MECHANICKY SPEVNEŇ KAMENIO

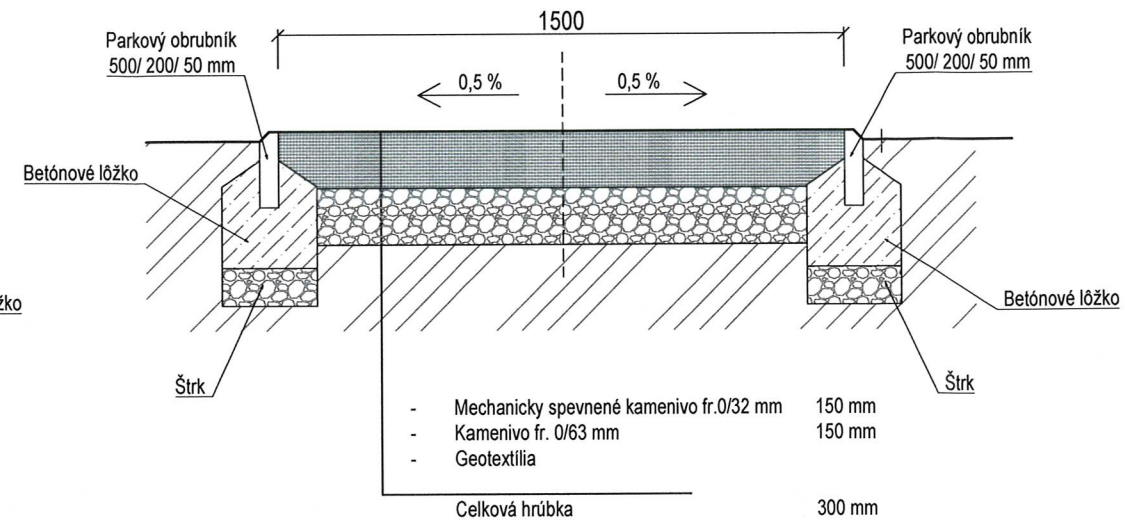

VZOROVÝ REZ DETSKÝM IHRISKOM

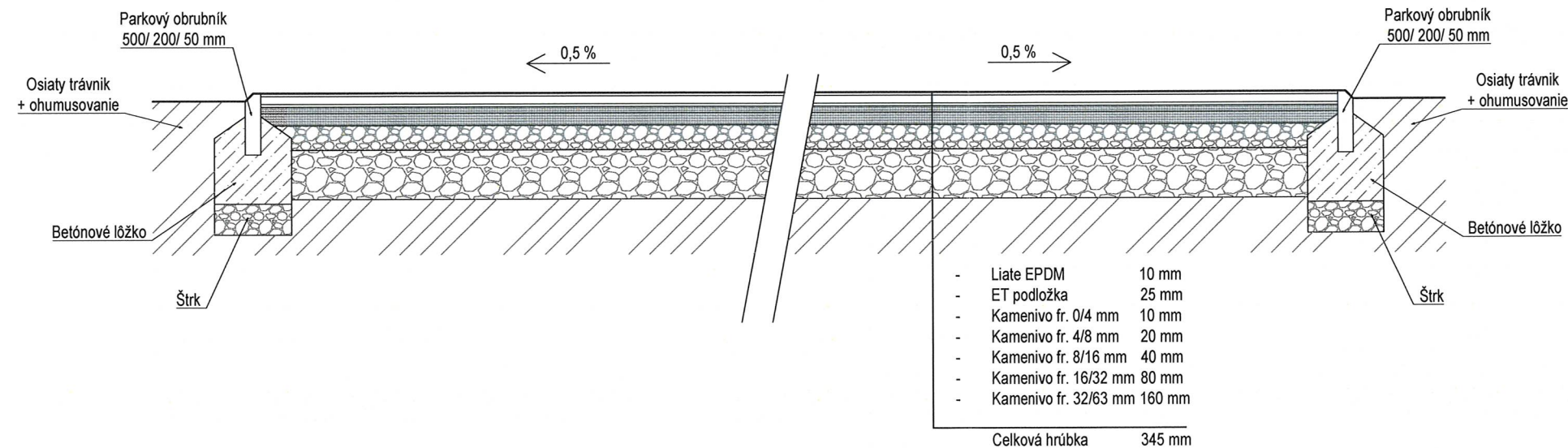

VZOROVÝ REZ ZATRÁVŇOVACOU DLAŽBOU - PARKOVISKÁ

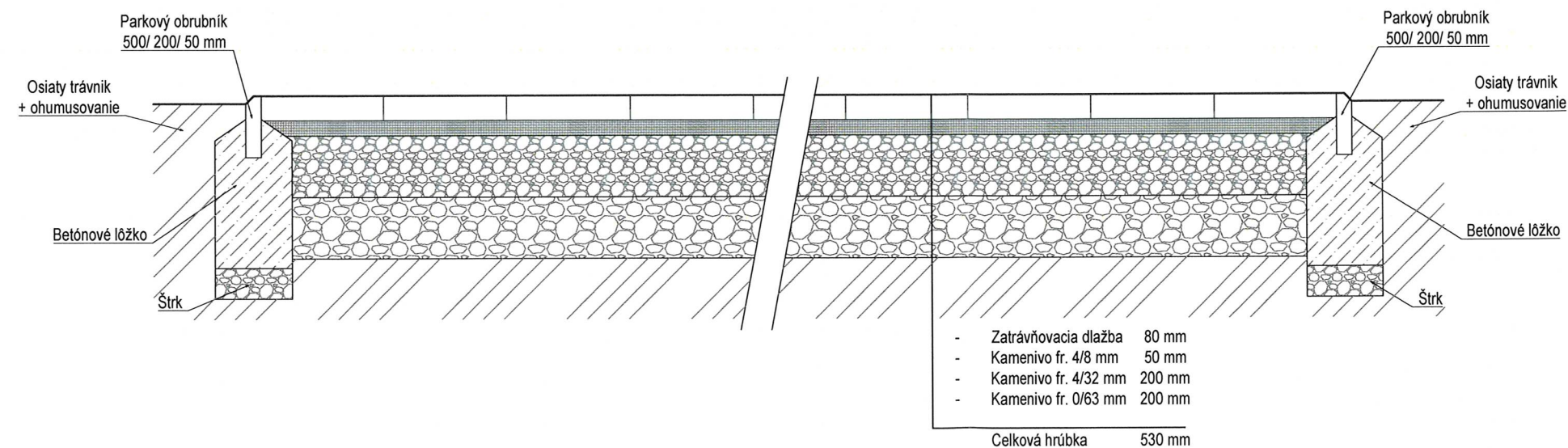

LEGENDA

- PROSTÝ BETÓN C12/15
- KAMENIVO RÔZNEJ FRAKCIE
- RASTLÝ TERÉN

Obrac Farny

Dokumentácia je overená a je podkladom pre uskutočnenie drobnej stavby, stavebných úprav, podľa oznámenia č. 61/PP/21 zo dňa 21.6.2021 vydaného tunajším stavebným úradom.

podpis

[Signature]

názov projektu
Regenerácia vnútroblokov sídlisk

investor
mesto Želiezovce

autori

vypracoval: Ing.arch.Lukáš Vachuna
zodpovedný projektant: Ing.Peter Jacko

názov výkresu
Detaily spevnených plôch

dátum stupeň
05/2021 ODS

mierka č.výkresu
1:20 13